

Fernanda Durand

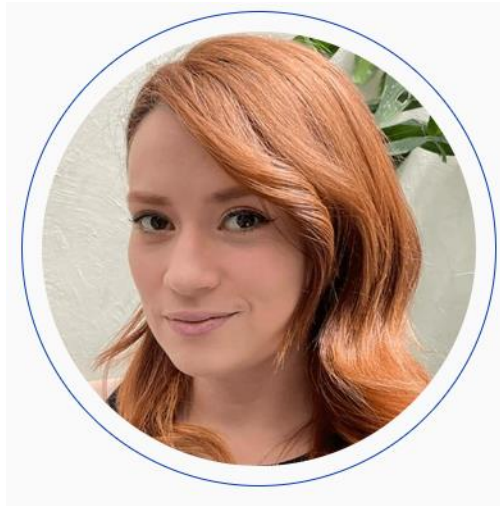

Profesora investigadora, científica de datos especialista en el desarrollo del primer acercamiento y la puesta en marcha de equipos técnicos autosuficientes en esta disciplina, para una variedad de sectores e industrias. Ha trabajado como consultora para organizaciones y empresas en Norteamérica, América Latina, Europa y Asia.

Actualmente, lidera un equipo multidisciplinario conformado por perfiles técnicos y estudiantes de posgrado, el cual trabaja con distintos organismos para desarrollar la sensibilidad en el país del uso de modelos complejos, como aprendizaje de máquina o procesamiento de lenguaje natural, en políticas públicas. Así también es la directora del Centro de Ciencia de Datos.

Maestra en Ciencia de Datos por el ITAM